

**STRUKTURA ORGANIZACYJNA BANKU SPÓŁDZIELCZEGO W LEŚNICY**  
obowiązująca od dnia 01.01.2025 r.

Podstawa wprowadzenia:  
Uchwała Rady Nadzorczej  
nr 4/2024 z dnia 30.12.2024 r.

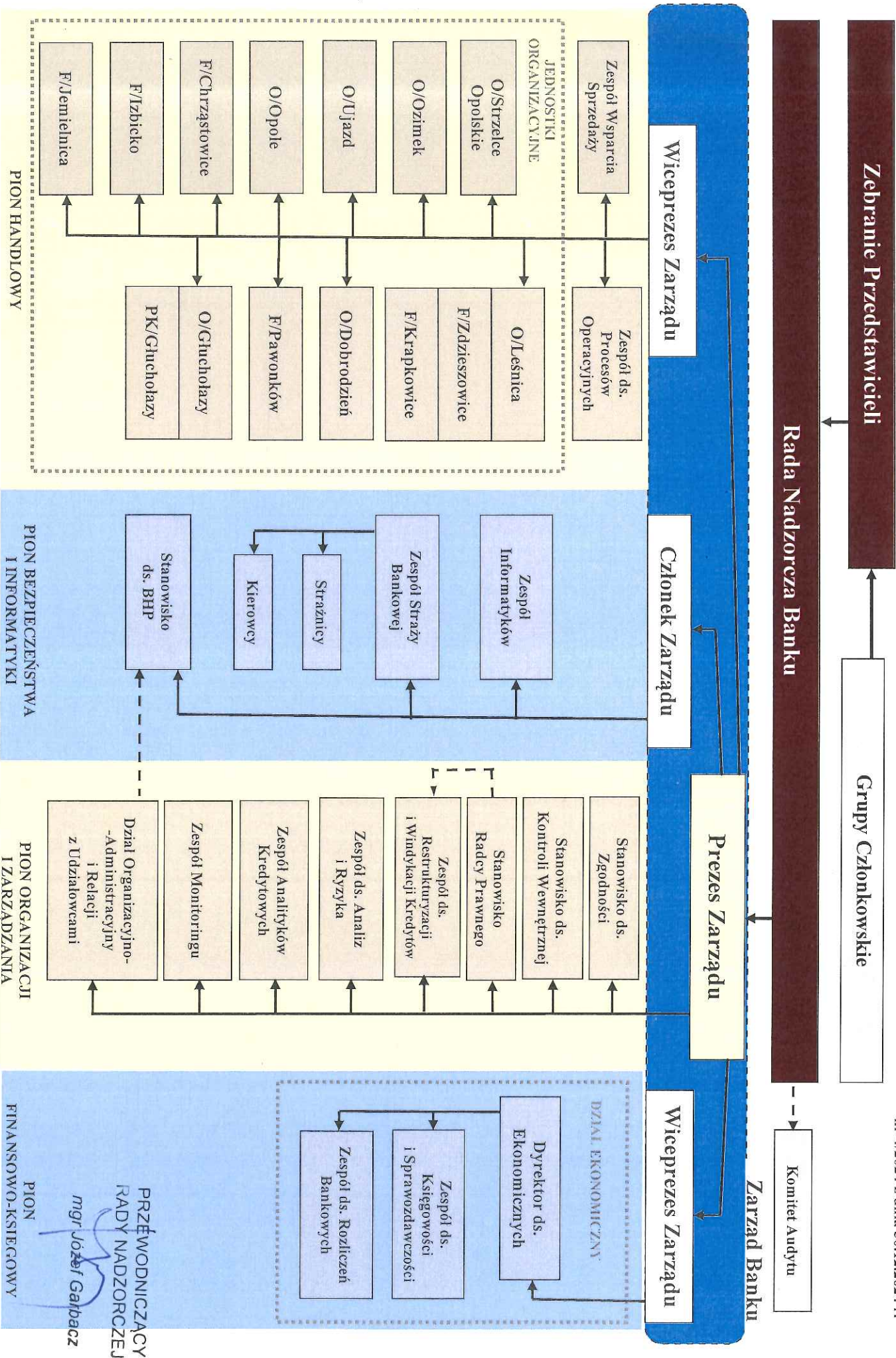

**PRZEWODNICZĄCY RADY NADZORCZEJ**  
*mgr Józef Garbacz*